aggiornato ad Aprile 2019

Supermamma è la più attiva Community di Mamme in Italia.

Nasce per gioco e per divertimento nel **2011** dall'idea e dalle avventure quotidiane di **Gloriana Lori**, mamma di 4 bambini.

In breve tempo si passa ad incontrarsi.
A stringere amicizie.
A essere essenzialmente vere guardandoci negli occhi.

E sì perchè ogni mamma è alla ricerca del confronto e della condivisione di quel meraviglioso, stupendo, difficile, terrificante ed indispensabile mondo della genitorialità, dove si ambisce alla perfezione ma spesso ci si ritrova in un vortice di confusione, stress e frustrazione.

Ed è per questo che una mamma diventa SUPER solo se riesce a **non prendersi troppo sul serio**

È quella verità, quella genuinità e quella schiettezza che oggi trainano la missione:
Rendere le mamme più consapevoli dei loro superpoteri.

Come? Con l'ironia appunto!
Supermamma racconta le storie quotidiane di questa realtà come in un fumetto POP, fatto di colori accesi, forme morbide e cuori, per ricordare sempre qual è l'elemento principale che muove ogni mamma: **l'amore per i propri figli.**

In questo **magazine online** troverete tanti articoli ed approfondimenti sui temi più vari: dalla gravidanza all'adolescenza passando per la famiglia, il lavoro, la casa, i viaggi, le ricette di cucina e tutto ciò che può interessare ed essere utile.

Sono tante e molteplici le rubriche che raccontano a 360° il mondo dell'essere mamma.

E aspettiamo anche te!

Obiettivo

SuperMamma

è dedicato a quelle donne che cercano un confronto di qualità per vivere appieno le gioie della maternità ed il percorso di crescita dei loro bambini. Il nostro obiettivo è quello di fornire **consigli utili e pratici** alle mamme, offrendo un "posto" dove non sentirsi mai sole e nel quale potersi confrontare serenamente con altre donne.

Vogliamo essere un punto di riferimento importante per le mamme ed è per questo che abbiamo deciso di arricchire il portale creando anche **sinergie con esperti** e qualificati professionisti (psicologi, insegnanti, pediatri, ginecologi, consulenti, etc.) pronti a fornire informazioni professionali, supporto ed assistenza su ogni tipo di argomento.

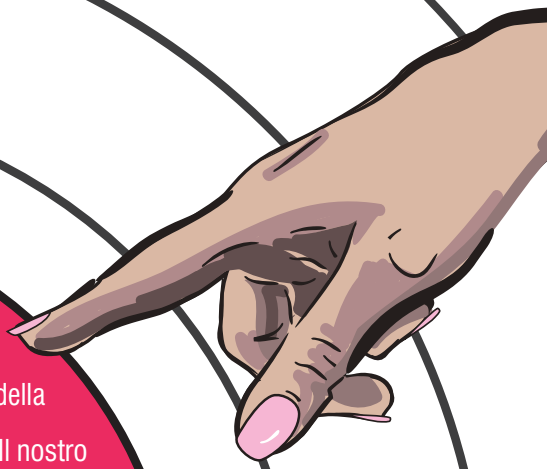

i Valori di Supermamma!

Beh al primo posto c'è sicuramente
l'**AMORE**
per se stesse e verso i propri figli.
Poi uniamo con piacere
DIVERTIMENTO
ed **IRONIA** (soprattutto autoironia)
senza mai dimenticare
CORAGGIO e **DETERMINAZIONE**.

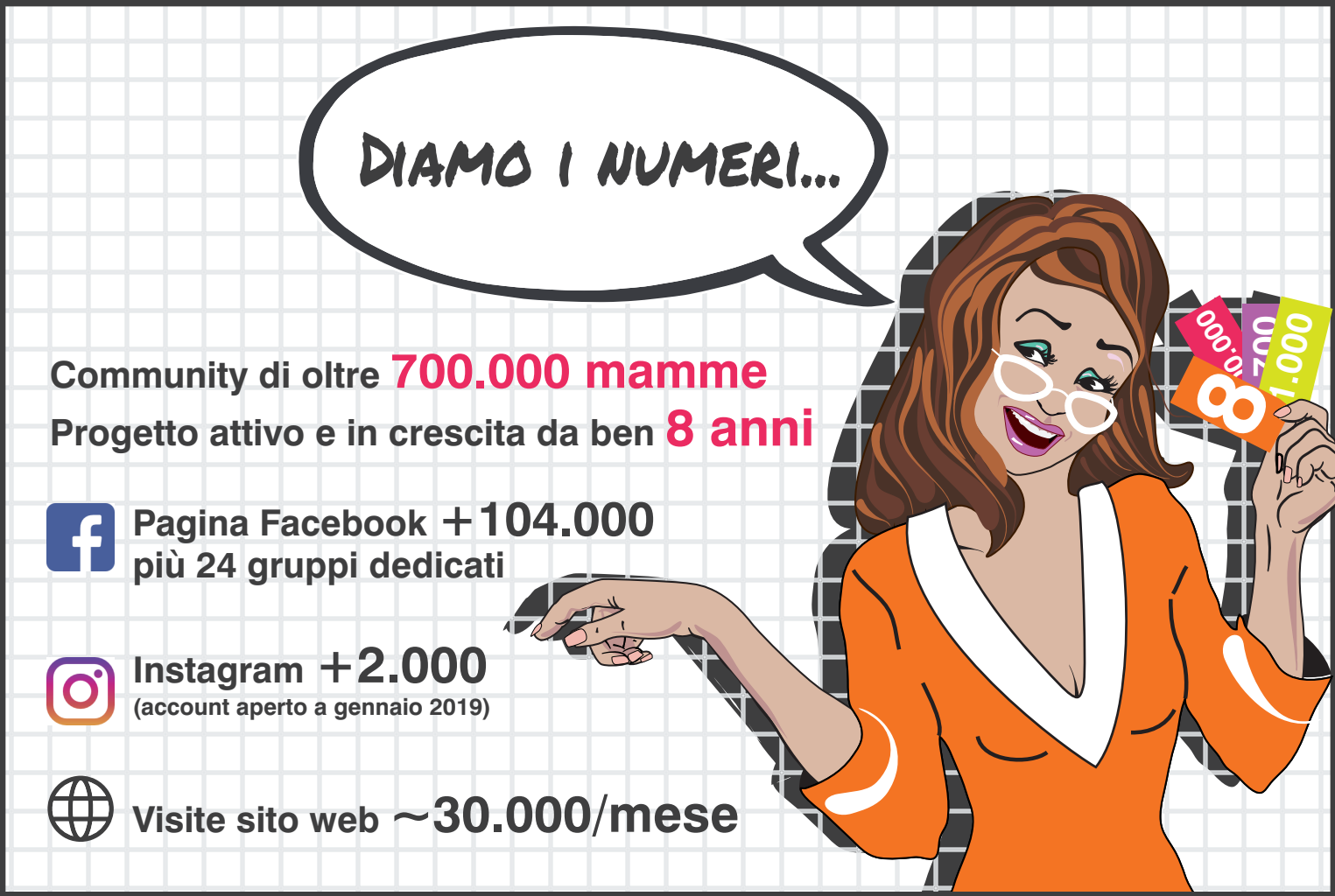

...del resto siamo Supermamme!

La Timeline di Supermamma

2011

Nasce il progetto Supermamma quasi per gioco e per divertimento dall'idea e dalle avventure quotidiane di **Gloriana Lori** (mamma di 4 bambini)

2012

Le mamme iniziano a sentirsi coinvolte e pian piano **si crea la Community online**, caratterizzata da condivisione e spensieratezza.

2014

Apre il blog Supermamy.it, creato e gestito dalle mamme della Community, con lo scopo di diventare **uno spazio di libera espressione e confronto.**

2018

La community è cresciuta in modo esponenziale, giunge il momento di definire una precisa identità di Supermamma.
L'incontro di Gloriana con il team 2idèe (Roberta Martinelli e Francesca Mazzani) porta alla creazione di un vero logo e al restyling del sito web, che da blog diventa webzine.
Nuovo stile, nuovi obiettivi, nuove interessanti prospettive.

oggi

Supermamma è la più attiva Community di mamme in Italia.
Il progetto è attualmente gestito dal team delle tre donne, con il prezioso supporto di figure professionali specifiche e delle tante mamme che condividono ogni giorno con entusiasmo le loro esperienze.

team

SUPERMAMMA

pane, amore & fantasia

Gloriana Lori

Mamma,
Imprenditrice
& Founder
del Progetto

Energia
Ironia
Positività

Roberta Martinelli

Digital Marketing
Manager
& Public relations

Solarità
Passione
Affidabilità

Francesca Mazzani

Graphic Designer
& Art Director

Libertà
Creatività
Spontaneità

ORA FAI ATTENZIONE AI TUOI VANTAGGI!

1 Community attiva da 8 anni con oltre 700.000 mamme.
Target mirato e nazionale: prevalentemente pubblico femminile (90%) con figli o intenzionato ad averne; in un range di età compreso tra i 25 e i 54 anni; residente in tutta Italia principalmente in grandi città come Roma, Napoli, Milano, Torino,

3 Riscontro immediato - metriche di analisi e valutazione

5 Competenze in molteplici ambiti: dalla gravidanza all'adolescenza, donna e lavoro, salute e benessere, famiglia, casa, risparmio, shopping, viaggi, etc...

4 Possibilità di lavorare contemporaneamente su diverse campagne e in multicanalità (sito web, social media, email, video, live, etc…)

6 Possibilità di usufruire del supporto, durante gli eventi, di una redazione che in tempo reale opera da «remoto» (es. editing delle fotografie)

2 Maggiore copertura social attraverso ulteriori profili personali dello staff, oltre ai canali ufficiali di Supermamma.

7 Disponibilità di un team di professioniste di design e comunicazione in grado di promuovere le aziende partner in modo mirato, strategico ed efficace.

Hai perso tempo a mettere in ordine i numeri?
I contenuti "contano" di più!

WWW.SUPERMAMMA.NET
COLLABORAZIONI@SUPERMAMMA.NET

FB: FACEBOOK.COM/SUPERMAMMAONLINE
INSTAGRAM: INSTAGRAM.COM/SUPERMAMMA_OFFICIAL

ALL RIGHT RESERVED - P.IVA 13503711007

Sè2 idèe